00040 - 2025 - SLO - CSO

CAMARA DE DIPUTADOS
Secretaría General Legislativa
27 AGO 2025
POR ____ HORA 11:50 A.M.

Cámara de Diputados de la República Dominicana

Ing. Luis Enrique Castillo Ogando

Diputado Provincia Elías Piña

Santo Domingo,
27 de agosto de 2025

Licenciada
Francisca Yvonne Mota de Jesús
Secretaria Legislativa
Su despacho. –

Distinguida Secretaria:

Luego de un cordial saludo, me dirijo a usted para remitirle como establece la Constitución Dominicana en su Art. 92 y el Reglamento Interno de la Cámara de Diputados en su Art. 25 en su letra N, nuestro Informe de Gestión que comprende en el periodo del 16 de agosto 2024 al 15 de agosto del 2025.

Se despide de usted,

Atentamente,

ING. LUIS CASTILLO OGANDO
Cámara de Diputados de la Rep. Dom.
Diputado Provincia Elías Piña

Ing. Luis E. Castillo Ogando
Diputado por la Provincia Elías Piña.

Cámara de Diputados

República Dominicana

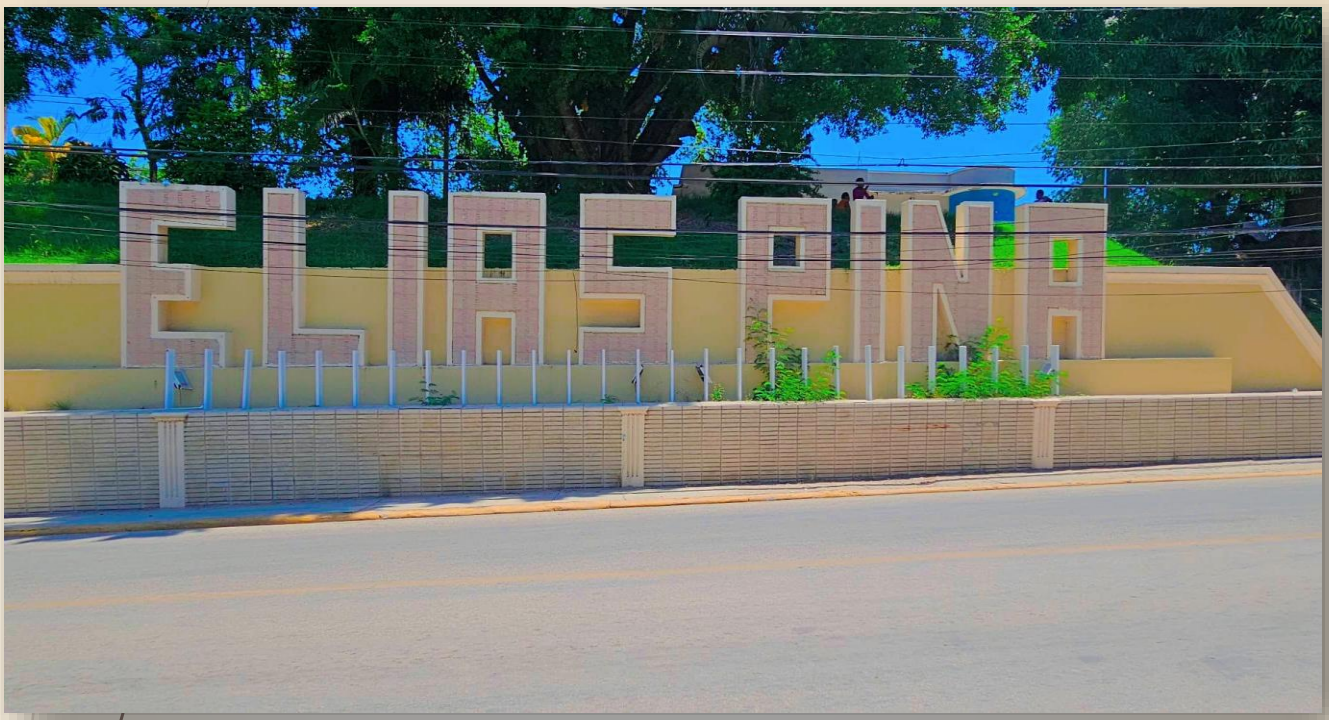

Informe de Gestión

Período Legislativo 2024-2025

Luis Enrique Castillo Ogando

Diputado de la República Dominicana, Provincia Elías Piña.

CONTENIDO

I. PRESENTACIÓN

II. BIOGRAFÍA DEL LEGISLADOR

III. FUNCIONES Y ATRIBUCIONES DEL CONGRESO NACIONAL

IV. GESTIÓN LEGISLATIVA

Proyectos de Ley y Proyectos de Resoluciones propuestos al pleno de la Cámara de Diputados.
Asistencia a Sesiones ordinarias y Extraordinarias
Actividades Legislativas
Participación en Comisiones Permanentes y Bicamerales

V. ACTIVIDADES

VI. GESTIÓN SOCIAL

Celebración día de las Madres
Entrega de Canastas Navideñas
Entrega de Canastillas a Embarazadas
Apoyo al Deporte

VIII. AGRADECIMIENTOS

PRESENTACIÓN

Como diputado de la Provincia Elías Piña, por el Partido Revolucionario Moderno, presento ante el país, y al Congreso Nacional mis memorias del periodo 2024-2025, dando cumplimiento a lo establecido en el artículo 92 de la Constitución de la República, en la que cada legislador debe rendir un informe cada año de su gestión ante los electores que representan.

Estoy consciente de que el trabajo realizado en estos 12 meses ha sido fructífero y lo seguirá siendo, ya que este es un compromiso del cual tengo que dar lo mejor de mí para el beneficio de mi provincia y la nación.

Nuestro esfuerzo está dirigido al componente legislativo por medio a la presentación de proyectos de leyes que favorezcan mi provincia y al país y la implementación de la gestión social enfocada en brindar servicios de salud, deportes, educación, alimentación, reparación de viviendas, todo esto al alcance de nuestras posibilidades.

Dejo esta Rendición de Cuentas con la expectativa de que sea un medio efectivo que contribuya a transparentar el ejercicio público ante nuestra comunidad y el país.

BIOGRAFÍA DEL LEGISLADOR

Ing. Luis Castillo Ogando
Diputado PRM, Provincia Elías Piña.

Nació en Comendador provincia Elías Piña, el 12 de Junio del 1955, hijo de los señores comerciantes Pedro Antonio Castillo (Fallecido) y Nelia Ogando (fallecida). Casado con la señora Lic. Gladys de la Rosa y padre del Ing. Luis Enrique, Lic. Euler Omar y Lic. Chanel.

Hizo sus estudios primarios, secundarios y universitarios entre Elías Piña y Santo Domingo, inicio su carrera profesional en el año 1974 graduándose de Ingeniero Civil (UASD) y posteriormente Administración de Empresas Constructoras y Diplomado en Vías y Transporte (INTEC), Gestión Consular y Diplomática entre otros.

Durante muchos años ha sido planificados y ejecutor de obras de Ingeniería en las áreas de: drenajes, acueductos, deportivas, viales, edificaciones, etc.

Sus actividades políticas le han permitido tener responsabilidades de direcciones y coordinaciones municipales, provinciales y regionales. Actualmente es miembro del colegio de Ingenieros, Arquitecto y Agrimensores (CODIA, Club Naco y de otras organizaciones sociales y comerciales.

Ha ocupado varias funciones públicas como: Inspector de obras (Liga Municipal Dominicana) Ing. Calculista (Liga Municipal Dominicana), Encargado de Recursos Humanos (Refinería de Sal), Encargado departamento de Límites y Fronteras del Ministerio de Relaciones Exteriores y Diputado al Congreso Nacional 2010-2016.

FUNCIONES Y ATRIBUCIONES DEL CONGRESO NACIONAL

Entre su rol está la de producir las leyes y su actualización, fiscalizar la ejecución de los demás poderes del Estado y representar a los habitantes de las circunscripciones correspondientes. Si bien es cierto que los diputados representan a la población de sus demarcaciones, sus iniciativas legislativas no necesariamente deben ir solo en beneficio de las comunidades que componen y representan; algunas pueden que sí, pero la obligación legislativa es legislar en beneficio de la colectividad, del país.

Estamos comprometidos en crear nuevas leyes que respondan a los justos reclamos políticos, que garanticen y amplíen las libertades ciudadanas, el bienestar de la población y de manera particular los derechos humanos, por lo que asumimos el deber de promover la participación política en igualdad de oportunidades y equidad entre hombres y mujeres de la diáspora y del pueblo dominicano en general.

GESTIÓN LEGISLATIVA

- Asistencia a sesiones ordinarias y extraordinarias.
- Proyectos de Ley propuestos al pleno de la Cámara de Diputados.
- Proyectos de Resoluciones propuestos al pleno de la Cámara de Diputados.
- Participación en Comisiones Permanentes
- Participación en Comisiones Bicamerales
- Participación en Comisiones de Grupos Parlamentarios.

CÁMARA DE DIPUTADOS DE LA REPÚBLICA DOMINICANA

INICIATIVAS POR ESTADOS

DIPUTADO LUIS ENRIQUE CASTILLO

(PRM 16/08/2024-15/08/2028)
AÑO LEGISLATIVO 2024-2025
(DESDE EL 16/08/2024 AL 15/08/2025)

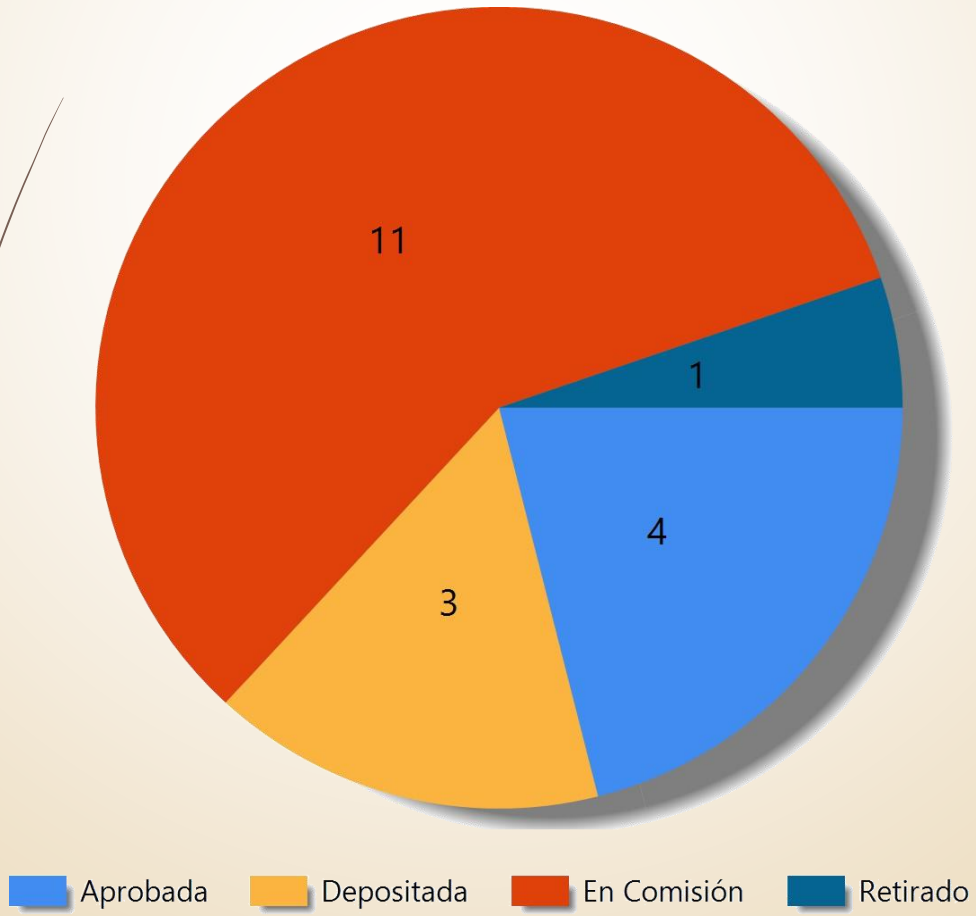

CÁMARA DE DIPUTADOS DE LA REPÚBLICA DOMINICANA
Secretaría General

1.- Proyecto de resolución de la Cámara de Diputados mediante el cual solicita al presidente de la República instruir al Ministerio de Obras Públicas y Comunicaciones para incluya en el Presupuesto General del Estado, la construcción de las carreteras que intercomunican los municipios y distritos municipales con el municipio Comendador, provincia Elías Piña.

TÍTULO MODIFICADO:
Resolución núm.00150-08, del 25 de junio de 2025, de la Cámara de Diputados mediante la cual recomienda al presidente de la República instruir a las autoridades del Ministerio de Obras Públicas y Comunicaciones para la construcción de las carreteras que comunican los municipios y distritos municipales con el municipio cabecera Comendador, provincia Elías Piña. (Proponente(s): Luis Enrique Castillo Ogando).

2.- Proyecto de resolución de la Cámara de Diputados mediante el cual solicita al presidente de la República instruir al administrador general de los Comedores Económicos del Estado (CEED), la instalación de un comedor económico en el municipio Hondo Valle, provincia Elías Piña. (Proponente(s): Luis Enrique Castillo Ogando). Depositado el 19/09/2024.

3.- Proyecto de resolución de la Cámara de Diputados mediante el cual solicita al presidente de la República instruir al administrador general de los Comedores Económicos del Estado, la instalación de un comedor económico para los municipios Pedro Santana y Bánica, provincia Elías Piña. (Proponente(s): Luis Enrique Castillo Ogando). Depositado el 27/09/2024.

4.- Proyecto de resolución de la Cámara de Diputados mediante el cual solicita al Consejo del Poder Judicial la apertura y puesta en funcionamiento del juzgado de paz en el distrito municipal de Río Limpio, municipio Pedro Santana, provincia Elías Piña. (Proponente(s): Luis Enrique Castillo Ogando). Depositado el 21/10/2024.

CÁMARA DE DIPUTADOS DE LA REPÚBLICA DOMINICANA
Secretaría General

5.- Proyecto de resolución de la Cámara de Diputados mediante el cual solicita al Consejo del Poder Judicial la apertura y puesta en funcionamiento del juzgado de paz en el distrito municipal de Río Limpio, municipio Pedro Santana, provincia Elías Piña. (Proponente(s): Luis Enrique Castillo Ogando). Depositado el 21/10/2024.

6.- Proyecto de ley que designa con el nombre de doctor Salvador Jorge Blanco la avenida Circunvalación Norte de la ciudad Santiago de los Caballeros, provincia Santiago. (Proponente(s): Luis Enrique Castillo Ogando, Alexander Javier Cuevas, Amado Antonio Díaz Jiménez, Carlos Alberto Pérez Hernández, Carlos de Pérez Juan, Carlos Morillo Valdez, Carlos Sánchez Quezada, Carmen Leida Escarfuller Morel de Melo, Daritza Felicidad Zapata Díaz, Deisy Emelda Díaz Salcedo, Dharuelly Leany D´Aza Caraballo, Dilenia Altagracia Santos Muñoz, Eugenio Cedeño Areché, Francisca Trinidad Jaque Aponte, Francisco Javier Paulino, Franklin Ramírez de los Santos, Gabriela María Abreu Santos, German Martínez Araujo, Gregorio Domínguez Domínguez, Hermes Evangelina José Méndez de Méndez, Indhira Shary de Jesús de Morla, Jacobo Ramos Crispín, Jeovanny Ventura Rivera, Johanny Margarita Martínez Gómez, Jorge Frías, Jorge Hugo Cavoli Balbuena, Jorge Leonardo Tavárez Valdez, Jorge Manuel Zorrilla González, José David Báez Reinoso, José del Carmen Montero Arias, José Manuel Caraballo Gómez, José Miguel Ferreiras Torres, José Moisés Ortiz López, Juan Agustín Medina Santos, Juan Bolívar Cuevas Davis, Juana Ramona Castillo, Manuel de Jesús Núñez Guerrero, Mateo Evangelista Espaillat Tavárez, Miguel Alberto Bogaert Marra, Millys Johanna Martínez Morillo, Nicolás Tolentino López Mercado, Rafael Augusto Castillo Casado, Rafael Tobías Crespo Pérez, Rafaela González González, Shirley Antonia López Féliz, Valerio Leonardo Palacio, Willy Enrique Sánchez González, Yancarlos Simanca Ferreras, Ycelmary Brito O´Neal). Depositado el 11/03/2025.

7.- Proyecto de resolución de la Cámara de Diputados mediante el cual solicita a la Junta Central Electoral (JCE) la creación y apertura de centros de votación especializados en el Distrito Nacional, Santo Domingo y Santiago. (Proponente(s): Luis Enrique Castillo Ogando, Carlos Morillo Valdez, Daritza Felicidad Zapata Díaz, Elvira Corporán de los Santos de Lebrón, Johanny Margarita Martínez Gómez, Juan Bolívar Cuevas Davis, Mélido Mercedes Castillo, Millys Johanna Martínez Morillo, Rafael Antonio Pérez Gómez). Depositado el 18/03/2025.

CÁMARA DE DIPUTADOS DE LA REPÚBLICA DOMINICANA
Secretaría General

8.- Proyecto de ley que crea el ministerio de frontera de la República Dominicana. (Proponente(s): Luis Enrique Castillo Ogando, Adelso de Jesús Rubén Contreras, Ángela Maruja Gregorina Pérez Díaz, Carlos Morillo Valdez, Carmen Aurelia de la Rosa Pérez, Daritza Felicidad Zapata Díaz, Diómedes Omar Rojas, Elvira Corporán de los Santos de Lebrón, Franklin Ramírez de los Santos, Jeovanny Ventura Rivera, Johanny Margarita Martínez Gómez, José Altagracia Valenzuela Arias, José David Báez Reinoso, José del Carmen Montero Arias, Juan Bolívar Cuevas Davis, Juana Ramona Castillo, Llanelis Matos Cuevas, Lourdes de Jesús Vélez, Mélido Mercedes Castillo, Mery Antonia Mercado García de Contreras, Millys Johanna Martínez Morillo, Rafael Antonio Pérez Gómez, Rosendy Joel Polanco Polanco, Rubén Darío Peñaló Torres). Depositado el 14/05/2025.

9.- Proyecto de ley que crea la casa-museo para expresidentes constitucionales de la República Dominicana. (Proponente(s): Luis Enrique Castillo Ogando). Depositado el 17/06/2025.

10.- Proyecto de ley que designa el parque viejo del municipio El Llano, provincia Elías Piña, con el nombre de Dr. Abraham Bautista Alcántara. (Proponente(s): Luis Enrique Castillo Ogando). Depositado el 23/06/2025.

CÁMARA DE DIPUTADOS DE LA REPÚBLICA DOMINICANA
Secretaría General

COOPROPONENTE:

Proyecto de resolución de la Cámara de Diputados mediante el cual solicita al presidente de la República instruir a la Empresa Distribuidora de Electricidad del Este (Edeeste), para la extensión de la línea trifásica en la comunidad Sierra Prieta, municipio Santo Domingo Norte, provincia Santo Domingo. (Proponente(s): Patricia Alexandra Núñez Rivera, Luis Enrique Castillo Ogando). Depositado el 14/11/2024.

FIRMANTE:

1.- Proyecto de ley que crea el programa de subsidio para madres solteras con hijos menores de edad en la zona fronteriza. (Proponente(s): Daritza Felicidad Zapata Díaz, Hermes Evangelina José Méndez de Méndez, Johanny Margarita Martínez Gómez, Juan Bolívar Cuevas Davis, Juana Ramona Castillo, Luis Enrique Castillo Ogando, Mery Antonia Mercado García de Contreras, Millys Johanna Martínez Morillo, Nicolás Tolentino López Mercado, Rosendy Joel Polanco Polanco). Depositado el 04/03/2025.

2.- Proyecto de ley sobre fomento al primer empleo de la juventud fronteriza. (Proponente(s): Daritza Felicidad Zapata Díaz, Ana Miledy Cuevas, Carmen Aurelia de la Rosa Pérez, Dellys Dumidia Féliz Rodríguez, Edward Enrique Cruz Asunción, Francisco Alberto Díaz García, Johanny Margarita Martínez Gómez, Juan Bolívar Cuevas Davis, Llanelis Matos Cuevas, Luis Enrique Castillo Ogando, Mery Antonia Mercado García de Contreras, Millys Johanna Martínez Morillo, Nicolás Tolentino López Mercado, Rafael Antonio Pérez Gómez, Rosendy Joel Polanco Polanco, Sara Penélope Féliz Díaz). Depositado el 05/03/2025.

CÁMARA DE DIPUTADOS DE LA REPÚBLICA DOMINICANA
Secretaría General

3.- Proyecto de resolución de la Cámara de Diputados mediante el cual solicita al presidente de la República instruir al Ministerio de la Vivienda, Hábitat y Edificaciones para la construcción de un Instituto Técnico Superior Comunitario (ITSC) en el municipio Santo Domingo Oeste, provincia Santo Domingo.
TÍTULO MODIFICADO: Resolución núm.00126-06, del 13 de mayo de 2025, de la Cámara de Diputados mediante la cual recomienda al presidente de la República instruir a las autoridades del Ministerio de la Vivienda, Hábitat y Edificaciones(Mivhed), para que, en coordinación con las del Ministerio de Educación Superior Ciencia y Tecnología (Mescyt), se construya un edificio para alojar una extensión del Instituto Técnico Superior Comunitario (ITSC) en el municipio Santo Domingo Oeste. (Proponente(s): Indhira Shary de Jesús de Morla, Abelardo Antonio Rutinel Arzeno, Adelis de Jesús Olivares Ortega, Adelso de Jesús Rubén Contreras, Agustín Burgos Tejada, Aldoneris Rafael Adón Duarte, Alexander Javier Cuevas, Altagracia de los Santos, Amado Antonio Díaz Jiménez, Ana Adalgiza del Carmen Abreu Polanco, Ana Miledy Cuevas, Ángela Maruja Gregorina Pérez Díaz, Angélica Natividad Novas Sierra, Anny Veleissy Mambrú Rodríguez, Aquiles Leonel Ledesma Alcántara, Bolívar Ernesto Valera Ariza, Braulio de Jesús Espinal Tavárez, Brenda Mercedes Ogando Campos, Carlos Morillo Valdez, Carmen Leida Escarfuller Morel de Melo, Carmen Lidia Williams Benjamín, Carmen Ligia Barceló González, Carolin Mercedes de la Cruz, Caty Díaz Abreu, Cecilio García Javier, Chavely Melina Sánchez Taveras, Cirilo Ustasio Moronta Then, Deisy Emelda Díaz Salcedo, Dellys Dumidia Féliz Rodríguez, Dharuelly Leany D´Aza Caraballo, Dilenia Altagracia Santos Muñoz, Diómedes Omar Rojas, Dorina Yajaira Rodríguez Salazar, Edward Enrique Cruz Asunción, Elida Yalis Soto Mordán, Elvira Corporán de los Santos de Lebrón, Estamy Rafaela Colón Tatis, Faustina Guerrero Cabrera, Félix Manuel Encarnación Montero, Félix Santiago Hiciano Almánzar, Fiordaliza Estévez Castillo, Francisca Trinidad Jaque Aponte, Franklin Ramírez de los Santos, Gabriela María Abreu Santos, Gregorio Domínguez Domínguez, Héctor Fodil Rosa Mercedes, Hermes Evangelina José Méndez de Méndez, Ignacio Aracena, Jacobo Ramos Crispín, Jacqueline Fernández Brito, Jacqueline Montero, Jeovanny Ventura Rivera, Jesús Manuel Sánchez Martínez, Jesús Stalin Vásquez Marte, Jheyson Amir García Castillo, Jhonatan Rabel Contreras del Orbe, Jhonny de Jesús Medina Santos, Johanny Margarita Martínez Gómez, Jorge Frías, Jorge Hugo Cavoli Balbuena, José Altagracia Valenzuela Arias, José del Carmen Montero Arias, José Luis Rodríguez Hiciano, José Manuel Caraballo Gómez, José Moisés Ortiz López, Juan Agustín Medina Santos, Juan Bolívar Cuevas Davis, Juan José Rojas Franco, Juana Ramona Castillo, Julio César Beltré Méndez, Julio Emil Durán Rodríguez, Junior Muñoz Olivo, Kenia Felicia Bidó Parra de Dell´Aquila, Kinsberly Taveras Duarte, Lidia Esther Pérez de Taveras, Liz Adriana Mieses Díaz, Llanelis Matos Cuevas, Lourdes de Jesús Vélez, Lucila Leonarda de León Martínez, Luis Alcides Báez, Luis Enrique Castillo Ogando, Luis Gómez Benzo, Luis René Fernández Tavárez, Luis Tomás Marte Santos, Manuel de Jesús Núñez Guerrero, Margarita Tejeda de la Rosa, María de los Ángeles Rodríguez Bonseñor, María Elisa Suárez Alcalá, Marleni Altagracia Jiménez Muñoz, Melvin Alexis Lara Melo, Mery Antonia Mercado García de Contreras, Miguel Alberto Bogaert Marra, Miguel Arredondo Quezada, Miguel Eduardo Espinal Muñoz, Millys Johanna Martínez Morillo, Mirna Josefina López Francisco de Matos, Nelsa Shoraya Suárez Ariza, Nelson Rafael Marmolejos Gil, Nicolás Hidalgo Almánzar, Nicolás Tolentino López Mercado, Olfanny Yuverka Méndez Matos, Otoniel Tejeda Martínez, Patricia Alexandra Núñez Rivera, Rafael Aníbal Díaz Rodríguez, Ramón Antonio Bueno Patiño, Robinson de Jesús Díaz Mejía, Rogelio Alfonso Genao Lanza, Román de Jesús Vargas, Rosendy Joel Polanco Polanco, Rubén Darío Peñaló Torres, Sadoky Duarte Suárez, Sara Penélope Féliz Díaz, Shirley Antonia López Féliz, Valerio Leonardo Palacio, Vicente Arturo Sánchez Henríquez, Víctor Virgilio Jiménez, Wandy Modesto Batista Gómez, Willy Enrique Sánchez González, Yancarlos Simanca Ferreras). Depositado el 29/08/2024. (Diputados/as de diferentes bloques firmaron la iniciativa el 15/10/2024).

CÁMARA DE DIPUTADOS DE LA REPÚBLICA DOMINICANA
Secretaría General

4.- Proyecto de resolución de la Cámara de Diputados mediante el cual recomienda al presidente de la República instruir a las autoridades del Ministerio de Vivienda, Hábitat y Edificaciones (Mivhed) y al Instituto Tecnológico de Las Américas (ITLA) para la construcción y puesta en funcionamiento de una extensión regional del instituto en las provincias San Juan y Elías Piña.
TÍTULO MODIFICADO:
Resolución núm.00148-02, del 18 de junio de 2025, de la Cámara de Diputados mediante la cual recomienda al presidente de la República instruir a las autoridades del Ministerio de la Vivienda, Hábitat y Edificaciones, para que, en coordinación con las del Instituto Tecnológico de Las Américas se realice la construcción y puesta en funcionamiento de un centro regional del referido instituto para las provincias San Juan y Elías Piña. (Proponente(s): Carlos Morillo Valdez, Elvira Corporán de los Santos de Lebrón, Franklin Ramírez de los Santos, Luis Enrique Castillo Ogando, Mélido Mercedes Castillo, Millys Johanna Martínez Morillo). Depositado el 16/10/2024.

5.- Proyecto de resolución de la Cámara de Diputados mediante el cual recomienda al presidente de la República instruir a las autoridades del Ministerio de Educación para la construcción de un edificio que aloje la Dirección Regional de Educación 02 San Juan y los distritos educativos 02-05 y 02-06 del municipio San Juan de la Maguana, provincia San Juan.
TÍTULO MODIFICADO:
Resolución núm.00141-01, del 11 de junio de 2025, de la Cámara de Diputados mediante la cual se recomienda al presidente de la República instruir a las autoridades del Ministerio de la Vivienda,
Hábitat y Edificaciones, para que, en coordinación con las del Ministerio de Educación, se construya un edificio que aloje a la Dirección Regional de Educación 02 San Juan y los distritos educativos 02-05 y 02-06 del municipio San Juan de la Maguana, provincia San Juan. (Proponente(s): Carlos Morillo Valdez, Elvira Corporán de los Santos de Lebrón, Franklin Ramírez de los Santos, Luis Enrique Castillo Ogando, Mélido Mercedes Castillo, Millys Johanna Martínez Morillo). Depositado el 16/10/2024.

6.- Proyecto de resolución de la Cámara de Diputados mediante el cual expresa apoyo al operativo de repatriación de hasta diez mil (10,000) migrantes ilegales cada semana. (Proponente(s): Sadoky Duarte Suárez, Alexander Javier Cuevas, Ángel del Rosario Robles, Aquiles Leonel Ledesma Alcántara, Brailyn Miguel Vargas Núñez, Carmen Aurelia de la Rosa Pérez, Carmen Leida Escarfuller Morel de Melo, Cecilio García Javier, Chavely Melina Sánchez Taveras, Dilenia Altagracia Santos Muñoz, Estamy Rafaela Colón Tatis, Faustina Guerrero Cabrera, Félix Manuel Encarnación Montero, Félix Santiago Hiciano Almánzar, Francisca Trinidad Jaque Aponte, Gregorio Domínguez Domínguez, Héctor Fodil Rosa Mercedes, Hermes Evangelina José Méndez de Méndez, Jheyson Amir García Castillo, Jorge Frías, José Luis Rodríguez Hiciano, José Miguel Ferreiras Torres, Juan Agustín Medina Santos, Junior Muñoz Olivo, Liz Adriana Mieses Díaz, Lourdes de Jesús Vélez, Lucila Leonarda de León Martínez, Luis Enrique Castillo Ogando, María de los Ángeles Rodríguez Bonseñor, Marleni Altagracia Jiménez Muñoz, Melvin Alexis Lara Melo, Ramón Antonio Bueno Patiño, Rubén Darío Peñaló Torres, Sara Penélope Féliz Díaz, Willy Enrique Sánchez González). Depositado el 22/10/2024.

CÁMARA DE DIPUTADOS DE LA REPÚBLICA DOMINICANA
Secretaría General

7.- Proyecto de ley de educación especial de la República Dominicana. (Proponente(s): Elida Yalis Soto Mordán, Adelso de Jesús Ruben Contreras, Alcibíades Tavárez de la Cruz, Altagracia de los Santos, Ángel del Rosario Robles, Ángel María Sánchez Pujols, Ángela Maruja Gregorina Pérez Díaz, Angélica Natividad Novas Sierra, Anny Veleissy Mambrú Rodríguez, Antonio Brito Rodríguez, Aquiles Leonel Ledesma Alcántara, Brailyn Miguel Vargas Núñez, Braulio de Jesús Espinal Tavárez, Brenda Mercedes Ogando Campos, Carlos Alberto Pérez Hernández, Carlos de Pérez Juan, Carlos Sánchez Quezada, Carmen Aurelia de la Rosa Pérez, Carmen Leida Escarfuller Morel de Melo, Carmen Ligia Barceló González, Caty Díaz Abreu, Charles Noel Mariotti Paz, Chavely Melina Sánchez Taveras, Cirilo Ustasio Moronta Then, Deisy Emelda Díaz Salcedo, Dellys Dumidia Féliz Rodríguez, Dilenia Altagracia Santos Muñoz, Diómedes Omar Rojas, Eduviges María Bautista Gomera, Edward Enrique Cruz Asunción, Elías Wessin Chávez, Eliazer Matos Feliz, Elpidio Infante Galán, Elvira Corporán de los Santos de Lebrón, Enriqueta Rojas Javier, Eugenio Cedeño Areché, Faustina Guerrero Cabrera, Félix Michell Rodríguez Morel, Félix Santiago Hiciano Almánzar, Francisca Trinidad Jaque Aponte, Francisco Alberto Díaz García, Francisco Javier Paulino, Francisco Rodolfo Villegas Pérez, Franklin Martínez, Franklin Ramírez de los Santos, Gabriela María Abreu Santos, Gregorio Domínguez Domínguez, Gustavo Antonio Sánchez García, Hermes Evangelina José Méndez de Méndez, Indhira Shary de Jesús de Morla, Jacqueline Fernández Brito, Jacqueline Montero, Jeovanny Ventura Rivera, Jesús Manuel Sánchez Martínez, Jesús Stalin Vásquez Marte, Jhonny de Jesús Medina Santos, Johanny Margarita Martínez Gómez, Jorge Leonardo Tavárez Valdez, Jorge Manuel Zorrilla González, José Alberto Jiménez Santos, José Altagracia Valenzuela Arias, José Luis Abreu Veloz, José Miguel Ferreiras Torres, José Moisés Ortiz López, Juan Agustín Medina Santos, Juan Bolívar Cuevas Davis, Juan José Rojas Franco, Juana Ramona Castillo, Julio César López Peña, Junior Muñoz Olivo, Kenia Felicia Bidó Parra de Dell´Aquila, Kinsberly Taveras Duarte, Lidia Esther Pérez de Taveras, Llanelis Matos Cuevas, Llaniris del Carmen Espinal Cabrera, Lourdes de Jesús Vélez, Lucila Leonarda de León Martínez, Luis Enrique Castillo Ogando, Manuel de Jesús Núñez Guerrero, Margarita Tejeda de la Rosa, María Elisa Suárez Alcalá, Maribel Altagracia Almánzar de Ogando, Mélido Mercedes Castillo, Miguel Alberto Bogaert Marra, Miguel Arredondo Quezada, Millys Johanna Martínez Morillo, Mirna Josefina López Francisco de Matos, Nelson Rafael Marmolejos Gil, Nicolás Hidalgo Almánzar, Nicolás Tolentino López Mercado, Onavel Andrés Aristy Cedeño, Oscar Adolfo Morel Figueroa, Pedro Antonio Martínez Moronta, Rafael Antonio Pérez Gómez, Rafael Augusto Castillo Casado, Ramón Antonio Bueno Patiño, Ramón Antonio Raposo Rodríguez, Robinson Antonio Santos Rodríguez, Robinson de Jesús Díaz Mejía, Rogelio Alfonso Genao Lanza, Román de Jesús Vargas, Sadoky Duarte Suárez, Shirley Antonia López Féliz, Sonia Núñez Espino, Valerio Leonardo Palacio, Vicente Arturo Sánchez Henríquez, Willy Enrique Sánchez González, Ycelmary Brito O´Neal, Ydenia Doñé Tiburcio). Depositado el 21/05/2025.

CÁMARA DE DIPUTADOS DE LA REPÚBLICA DOMINICANA
Secretaría General

8.- Proyecto de ley que crea el sistema nacional de consulta, registro y denuncia de precios de la República Dominicana. (Proponente(s): Gabriela María Abreu Santos, Abelardo Antonio Rutinel Arzeno, Adelis de Jesús Olivares Ortega, Adelso de Jesús Ruben Contreras, Alcibíades Tavárez de la Cruz, Aldoneris Rafael Adón Duarte, Alexander Javier Cuevas, Altagracia de los Santos, Amado Antonio Díaz Jiménez, Ana Adalgiza del Carmen Abreu Polanco, Ana Miledy Cuevas, Ángel del Rosario Robles, Ángel María Sánchez Pujols, Ángela Maruja Gregorina Pérez Díaz, Angélica Natividad Novas Sierra, Anny Veleissy Mambrú Rodríguez, Antonio Brito Rodríguez, Aquiles Leonel Ledesma Alcántara, Brailyn Miguel Vargas Núñez, Braulio de Jesús Espinal Tavárez, Brenda Mercedes Ogando Campos, Carlos Alberto Pérez Hernández, Carlos de Pérez Juan, Carlos Morillo Valdez, Carlos Sánchez Quezada, Carmen Aurelia de la Rosa Pérez, Carmen Ligia Barceló González, Carolin Mercedes de la Cruz, Caty Díaz Abreu, Cecilio García Javier, Chavely Melina Sánchez Taveras, Cirilo Ustasio Moronta Then, Damarys Vásquez Castillo, Danilo Darío Díaz Vizcaíno, Daritza Felicidad Zapata Díaz, Deisy Emelda Díaz Salcedo, Dellys Dumidia Féliz Rodríguez, Dharuelly Leany D´Aza Caraballo, Dilenia Altagracia Santos Muñoz, Diómedes Omar Rojas, Domingo Eusebio de León Mascaró, Dorina Yajaira Rodríguez Salazar, Eduviges María Bautista Gomera, Edward Enrique Cruz Asunción, Elías Wessin Chávez, Elida Yalis Soto Mordán, Elpidio Infante Galán, Elvira Corporán de los Santos de Lebrón, Enriqueta Rojas Javier, Estamy Rafaela Colón Tatis, Eudy Maldonado de la Cruz, Fanny Selinés Méndez Simonó, Faustina Guerrero Cabrera, Félix Manuel Encarnación Montero, Fiordaliza Estévez Castillo, Francisca Trinidad Jaque Aponte, Francisco Alberto Díaz García, Francisco Rodolfo Villegas Pérez, Franklin Martínez, Franklin Ramírez de los Santos, German Martínez Araujo, Gilda Mercedes Moronta Guzmán, Gregoria Monserrat Santana Silfa, Gregorio Domínguez Domínguez, Héctor Fodil Rosa Mercedes, Heidy María Musa Kunhardt, Hermes Evangelina José Méndez de Méndez, Ignacio Aracena, Indhira Shary de Jesús de Morla, Jacqueline Montero, Jeovanny Ventura Rivera, Jesús Manuel Sánchez Martínez, Jesús Stalin Vásquez Marte, Jhonatan Rabel Contreras del Orbe, Jhonny de Jesús Medina Santos, Jorge Frías, Jorge Manuel Zorrilla González, José Alberto Jiménez Santos, José Altagracia Valenzuela Arias, José Antonio Fabián Beltré, José David Báez Reinoso, José Luis Abreu Veloz, José Luis Rodríguez Hiciano, José Moisés Ortiz López, Juan Agustín Medina Santos, Juan Bolívar Cuevas Davis, Juan Carlos Echavarría Milané, Juan José Rojas Franco, Juana Ramona Castillo, Julio César Beltré Méndez, Julio César López Peña, Julio Emil Durán Rodríguez, Junior Muñoz Olivo, Kenia Felicia Bidó Parra de Dell´Aquila, Lidia Esther Pérez de Taveras, Liz Adriana Mieses Díaz, Llanelis Matos Cuevas, Llaniris del Carmen Espinal Cabrera, Lourdes de Jesús Vélez, Lucila Leonarda de León Martínez, Luis Alcides Báez, Luis Enrique Castillo Ogando, Luis Gómez Benzo, Luis René Fernández Tavárez, Manuel de Jesús Núñez Guerrero, Margarita Tejeda de la Rosa, María de los Ángeles Rodríguez Bonseñor, María Elisa Suárez Alcalá, Maribel Altagracia Almánzar de Ogando, Marleni Altagracia Jiménez Muñoz, Mateo Evangelista Espaillat Tavárez, Mélido Mercedes Castillo, Melvin Alexis Lara Melo, Mery Antonia Mercado García de Contreras, Miguel Alberto Bogaert Marra, Miguel Arredondo Quezada, Miguel Eduardo Espinal Muñoz, Millys Johanna Martínez Morillo, Mirna Josefina López Francisco de Matos, Nelsa Shoraya Suárez Ariza, Nelson Rafael Marmolejos Gil, Nelson Saulo Vega Báez, Nicolás Hidalgo Almánzar, Nicolás Tolentino López Mercado, Nolberto Ortiz de la Cruz, Nurca Nieves Luciano Jiménez de Galván, Onavel Andrés Aristy Cedeño, Oscar Adolfo Morel Figueroa, Patricia Alexandra Núñez Rivera, Pedro Antonio Martínez Moronta, Pedro Julio Alcántara, Rafael Aníbal Díaz Rodríguez, Rafael Antonio Pérez Gómez, Rafael Augusto Castillo Casado, Rafael Tobías Crespo Pérez, Rafaela González González, Ramón Antonio Raposo Rodríguez, Ramón Mayobanex Martínez Durán, Robinson Antonio Santos Rodríguez, Robinson de Jesús Díaz Mejía, Román de Jesús Vargas, Rosendy Joel Polanco Polanco, Rubén Darío Peñaló Torres, Sadoky Duarte Suárez, Sergio Moya de la Cruz, Shirley Antonia López Féliz, Sonia Núñez Espino, Tayluma Monserrat Calderón Fortuna, Valerio Leonardo Palacio, Vicente Arturo Sánchez Henríquez, Yancarlos Simanca Ferreras, Ycelmary Brito O´Neal, Ydenia Doñé Tiburcio, Yuderka Yvelisse de la Rosa Guerrero). Depositado el 11/06/2025.

CÁMARA DE DIPUTADOS DE LA REPÚBLICA DOMINICANA

RECORD DE ASISTENCIAS
DIPUTADO LUIS ENRIQUE CASTILLO OGANDO

(PRM 16/08/2024-15/08/2028)
AÑO LEGISLATIVO 2024-2025
(103 SESIONES CONVOCADAS) (DESDE EL 16/08/2024 AL 15/08/2025)

NOMBRE	APELLIDOS	PARTIDO	PROVINCIA	AUSENCIA CON EXCUSA	AUSENCIAS SIN EXCUSAS	ASISTENCIA AÑO LEGISLATIVO (DESDE EL DIA 16/08/2024 AL 15/08/2025)	ASISTENCIAS EFECTIVAS DE 103 SESIONES (ASISTENCIAS + EXCUSAS)	PORCIENTO DE ASISTENCIA % AÑO LEGISLATIVO
Luis Enrique	Castillo Ogando	(PRM 16/08/2024-15/08/2028)	Elías Piña	3	4	96	99	96.12

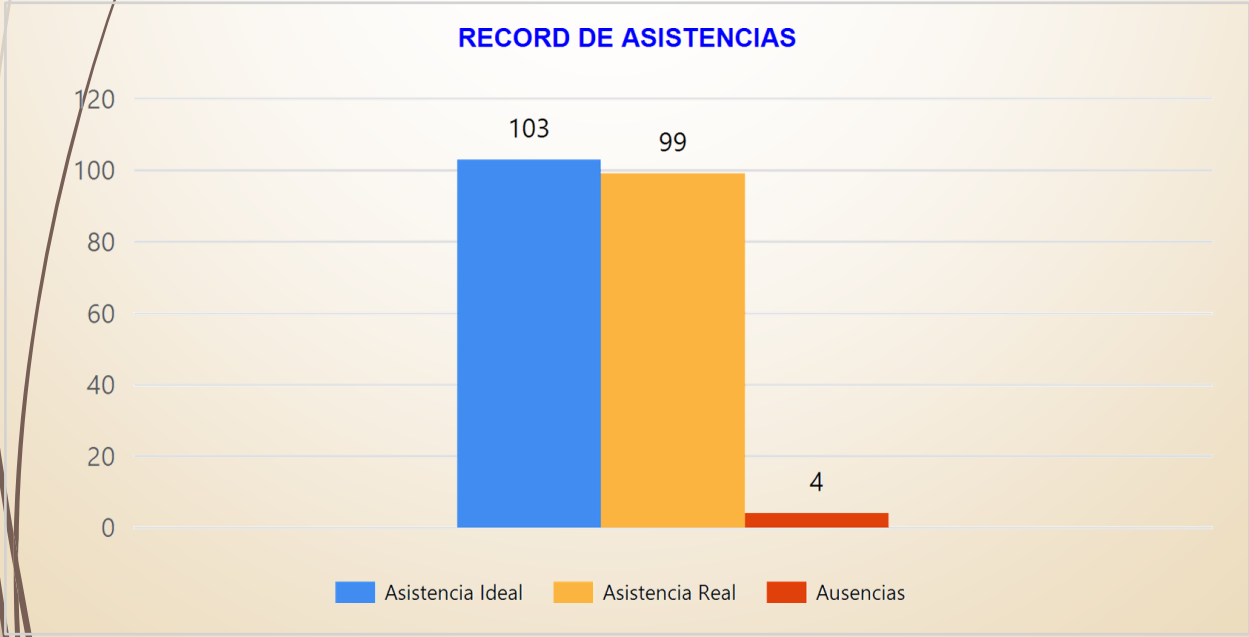

Hoy día de la Restauración Dominicana, toma de posesión como Diputado por la provincia Elías Piña.

REPÚBLICA DOMINICANA
JUNTA CENTRAL ELECTORAL

CERTIFICADO DE ELECCIÓN

Vista la Relación General Definitiva del Cómputo Electoral, contentiva de los resultados procesados por las Juntas Electorales, en las Elecciones Ordinarias Generales Presidenciales, Senatoriales y de Diputaciones efectuadas el 19 de mayo del año 2024; la Resolución No.43-2024 que declara los ganadores de las Diputaciones por provincias y circunscripciones territoriales y, el Artículo 300 de la Ley Orgánica del Régimen Electoral No. 20-23.

Certifica que el ciudadano:

LUIS ENRIQUE CASTILLO OGANDO

Portador de la cédula de identidad y electoral 016-0002673-4 ha resultado electo:

DIPUTADO

Por la provincia ELIAS PIÑA, para el período constitucional que se inicia el dieciséis (16) de agosto del año dos mil veinticuatro (2024) y termina el dieciséis (16) de agosto del año dos mil veintiocho (2028), sustentado por el PARTIDO REVOLUCIONARIO MODERNO (PRM) y aliados, obteniendo SIETE MIL DOSCIENTOS NOVENTA Y CUATRO (7,294)votos.

Expedido en Santo Domingo, República Dominicana, a los once (11) días del mes de julio del año dos mil veinticuatro (2024), año 181 de la Independencia y 161 de la Restauración.

Rómulo Andrés Reyes Lorenzo
PRESIDENTE

Rafael Armando Vallejo Santelises
MIEMBRO TITULAR

Dolores Margarita Fernández Sánchez
MIEMBRO TITULAR

Patricia Lorenzo Paniagua
MIEMBRO TITULAR

Samir Rafael Chami Isa
MIEMBRO TITULAR

Sonia Báez Ramírez
SECRETARIO GENERAL

Recibiendo el certificado electo como diputado, por la Provincia Elías Piña.

Participando en la jornada de inducción para los Diputados electos 2024 - 2028. Conocimientos, compromisos, para trabajar por el país y por la provincia de Elías Piña.

Solicitud de un voto favorable para el proyecto de resolución que solicita al presidente de la República instruir al Ministerio de Obras Públicas y Comunicaciones para que incluya en el Presupuesto General del Estado, la construcción de los caminos de interconexión los municipios Comendador - Sabana Larga - Higuerito. Comendador -Guayabo - Guanito. Comendador-Hondo Valle y el 14-Rio Limpio provincia Elías Piña.

Hoy en una de mis intervenciones en la Cámara de Diputados, sostuve que debe prestarse atención a la posición migratoria del país, ya que continúan dándose situaciones con nacionales extranjeros.
Debemos continuar en la defensa de la patria dominicana, ya que siguen trasladándose nacionales haitianos a nuestro país.

He solicitado el Proyecto de ley que designe con el nombre de José Loweski Paulino (Quiquín), el edificio de la Gobernación Provincial de Elías Piña, y así honrar a un hombre de valor, ya que fue un alto dirigente del Partido Revolucionario Dominicano, quien realizó grandes hazañas para llegar a ser un político admirado por la alta dirigencia del PRD.
En mi opinión fue un activo muy importante para la provincia de Elías Piña, por su simpatía social y su apadrinamiento a muchos niños y niñas. Solicitamos el voto favorable.

Hoy en la declaración del Presidente Nicolás Maduro, hacia el Presidente Luis Abinader, fueron de muy mal gusto y desafortunadas.
El proyecto de resolución que apoya la democracia de Venezuela, propuesto por el diputado Elías Wessin Chávez nos sitúa en un buen lugar como Congreso. Solicito el voto favorable.

Nuestro compromiso en la Cámara de Diputados de la República Dominicana es por el país y la provincia de Elías Piña. Conversando temas puntuales con el vocero del bloque del #PRM.

Continuamos la agenda de la Asamblea Nacional Revisora de la Constitución de la República.

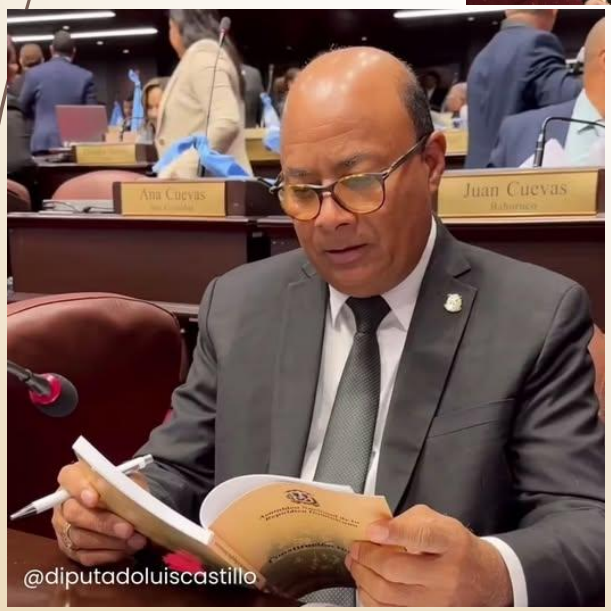

Soy y seguiré siendo tu voz en la Cámara de Diputados de la República Dominicana.

Y mientras esperamos el informe de la Comisión de Redacción y Estilo de la Asamblea Revisora, aprovechamos el receso para compartir con buenos amigos.

Con dos viejos amigos barahoneros en la Asamblea Nacional Revisora: Diputado Aquiles Ledesma y el Senador Moisés Ayala.

Firmando la nueva Constitución de la República Dominicana.

Entregamos el Proyecto de Resolución que solicita al señor Presidente Luis Abinader, instruir al Ministro de Obras Públicas y Comunicaciones, incluir en el Presupuesto General de la Nación del año 2025, la construcción de las carreteras que intercomunican los municipios y distritos con el municipio cabecera Comendador, provincia Elías Piña.

Proyecto de Resolución de la Cámara de Diputados de la República Dominicana que solicita al Presidente de la República Luis Abinader instruir al administrador general de los Comedores Económicos la instalación de un comedor económico para los municipios de Hondo Valle y Juan Santiago en la provincia Elías Piña.

Entregamos hoy el Proyecto de Resolución de la Cámara de Diputados de la República Dominicana que solicita al Presidente de la República Luis Abinader instruir al administrador general de los Comedores Económicos la instalación de un comedor económico para los municipios de Pedro Santana y Bánica en la provincia Elías Piña.

Comprometido con mi país y mi provincia Elías Piña, entregamos hoy el Proyecto de Resolución de la Cámara de Diputados de la República Dominicana, que solicita al Consejo del Poder Judicial, la apertura y puesta en funcionamiento del Juzgado de Paz en el Distrito Municipal de Río Limpio, Municipio de Pedro Santana, Provincia Elías Piña.

Proyecto de Resolución de la Cámara de Diputados de la República Dominicana, solicitando a la Junta Central Electoral, la creación y puesto en funcionamiento de los Centros de Votación Especializados (CVE) para la ciudad de Santo Domingo, Distrito Nacional y Santiago

Proyecto de Ley que designa el parque viejo del Municipio El Llano con el nombre de Dr. Abraham Bautista Alcántara

Seguimos comprometidos con el país, acompañando a la diputada Patricia Núñez, entregamos hoy el Proyecto de Resolución de la Cámara de Diputados de la República Dominicana, solicitando al Presidente de la República instruir al Administrador de Edenorte la extensión de la línea trifásica a la comunidad de Sierra Prieta, Villa Mella, S. D. N. ambos proponentes.

Hoy recibimos en nuestro bloque al Ministro de @minpresidencia José Ignacio Paliza, quién además preside el #PRM. Durante el encuentro, estuvimos tratando temas clave para el fortalecimiento de nuestra agenda legislativa y el desarrollo del país.

En nuestra reunión de hoy, conocimos la agenda legislativa de la Sesión Ordinaria No.8 y, además, tuvimos el honor de recibir en nuestro bloque a @criselysgarcia , destacada modelo dominicana y representante de la provincia Peravia, quien nos compartió su inspiradora historia y trayectoria. ¡Desde el bloque del PRM apoyamos el talento dominicano!

Participando en la reunión de nuestro bloque.

Participando en reunión en nuestro bloque para conocer la agenda legislativa de la Sesión Ordinaria No.5. Estas reuniones fortalecen nuestro trabajo en equipo y nos permiten seguir impulsando iniciativas en beneficio del país.

Participando en el Congreso "Liderazgo Legislativo Transformador". #InducciónLegislativa #diputadosrd @diputadosrd #diputadoluiscastillo

Es un gran honor, recibir a nuestro Presidente Luis Abinader, en su entrada al salón de la Asamblea Nacional, para su quinta rendición de cuentas ante la nación.

COMISIONES PERMANENTES

1.- **ASUNTOS MINEROS**
Presidente

2.- **OBRAS PÚBLICAS Y COMUNICACIONES**
Miembro

3.- **RECURSOS HÍDRICOS**
Miembro

4.- **ÉTICA**
Miembro

5.- **ASUNTOS FRONTERIZOS**
Miembro

6.- **OTRAS COMISIONES**
Invitado

Asumimos nuestras responsabilidades en la Cámara de Diputados, presidiendo la Comisión de Asuntos Mineros y miembro en las comisiones de Obras Públicas y Comunicaciones, Recursos Hídricos, Ética y Asuntos Fronterizos.

Representando, legislando y fiscalizando en favor de los intereses del país y la provincia de #EliasPiña

CÁMARA DE DIPUTADOS DE LA REPÚBLICA DOMINICANA
ASISTENCIA A COMISIONES MIEMBRO
AÑO LEGISLATIVO 2024-2025
DIPUTADO LUIS ENRIQUE CASTILLO OGANDO (PRM)

16/08/2024-15/08/2028)

(DESDE EL 16/08/2024 AL 15/08/2025)

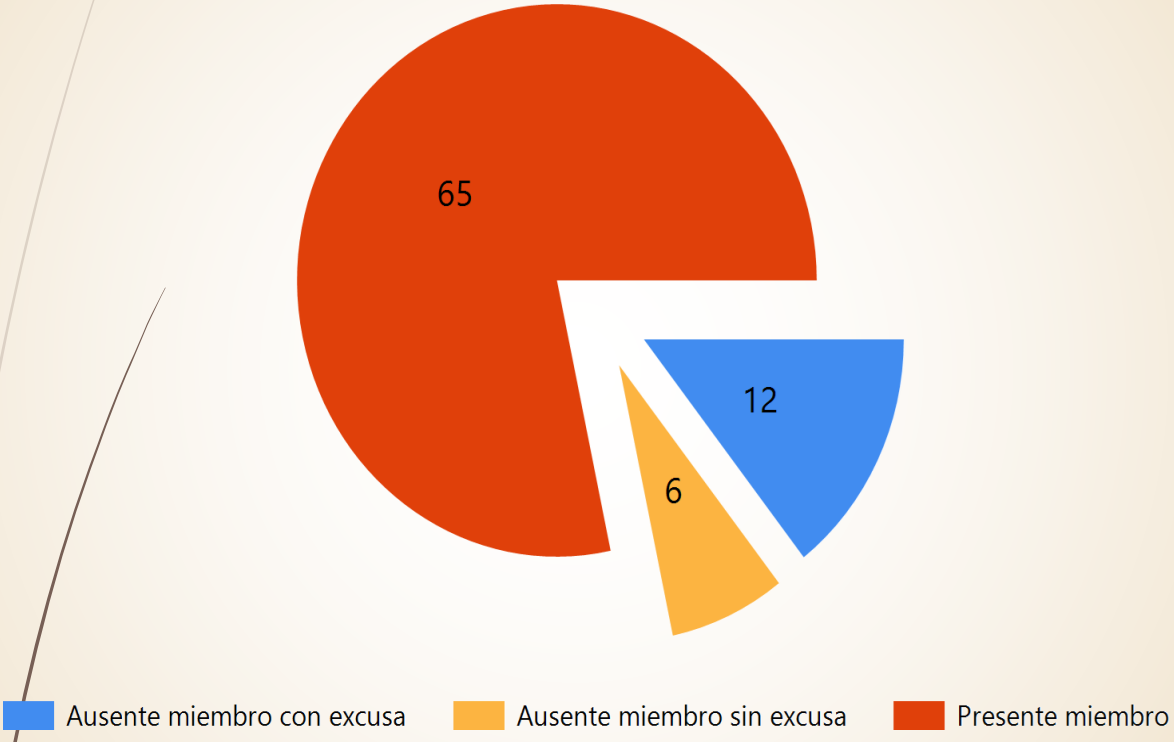

Comisiones	Cantidad
Asuntos Fronterizos	22
Asuntos Mineros	15
Ética	2
Obras Públicas y Comunicaciones	23
Recursos Hídricos	21

Comisión Permanente de Asuntos Mineros, la cual presido reunidos para realizar una revisión a los trabajos legislativos de la Comisión.

Reunión de la Comisión Permanente de Asuntos Mineros, la cual presido para coordinar la agenda de trabajo para la Primera Legislatura Ordinaria 2025.

Coordinando trabajos con los integrantes de la Comisión Asuntos Mineros #DiputadosRD la cual presido.

Comisión Permanente de Asuntos Mineros. Revisión de la Ley de Minería.

Reunidos Comisión Permanente de Asuntos Mineros la cual presido para coordinar la agenda de trabajo de la comisión para la Segunda Legislatura Ordinaria 2024.

La Comisión Permanente de Asuntos Mineros, la cual presido, presentó para estudio de la comisión el proyecto de ley mediante el cual se formaliza la minería a pequeña escala y la minería artesanal.

La Comisión Permanente de Asuntos Mineros, la cual presido.
Recibimos a Uladislao Lora Almánzar, director de Minería Artesanal; Néstor Díaz, subdirector general ambos de la Dirección General de Minería (@mineriado); Fernando Divaris, presidente de la Asociación para el desarrollo del Ámbar La cumbre, para tratar el proyecto de ley mediante el cual se formaliza la minería a pequeña escala y la minería artesanal.

La Comisión Permanente de Asuntos Mineros, la cual presido, recibió a Rolando Muñoz Mejía, director general; Domingo Amparo, subdirector del departamento de Catastro y Paloma Alcántara, abogada del departamento Jurídico, todos de la Dirección General de Minería, con la finalidad de socializar temas relacionados a iniciativa de las cuales la comisión está apoderada. #DiputadosRD #diputadoluiscastillo

La Comisión Permanente de Asuntos Mineros, la cual presido, recibió a Elio Guanipa, director de operaciones; Claribel Peralta, gerente administrativa y de ventas y Carlos E. Mejía, director financiero, todos de la Mina Calizamar, S. A., con el fin de socializar temas relacionados con la extracción de materiales y su impacto al medio ambiente.

La Comisión Permanente de Asuntos Mineros, presidida por el diputado Luis Castillo, recibió a Martín Valerio Jiminian, director ejecutivo de la Cámara Minera-Petrolera de la República Dominicana, a fin de intercambiar impresiones sobre temas relacionados a la comisión.

La Comisión Permanente de Asuntos Mineros, presidida por el diputado Luis Castillo (@diputadoluiscastillo), se trasladó a la mina Calizamar, S.A (@calizamar), en el distrito municipal Caballero, donde fueron recibidos por Eliot Guanipa, gerente de proyectos, y Claribel Peralta, gerente administrativa de Calizamar; con la finalidad de intercambiar impresiones relacionadas con la extracción de materiales de construcción, la responsabilidad social y comunitaria, retos e infraestructura de la mina.

Estuvieron presentes los diputados: José Alberto Jiménez vicepresidente de la Comisión; Oscar Morel, secretario; Deisy Díaz; Yalis Soto Patricia Núñez (@patricianunez.do); Caty Díaz y Sadoky Duarte.

Participando en reunión de La Comisión Permanente de Obras Públicas y Comunicaciones.

Participando en la Comisión Permanente de Obras Públicas, presidida por el diputado Jheyson García presentó para estudio de la Comisión el proyecto de resolución que solicita al presidente de la República instruir al ministro de Obras Públicas y Comunicaciones para la construcción y ejecución de la carretera interprovincial Caribe-El Verde, El Yujo, provincia Monseñor Nouel y Caballero-Cotuí, provincia Sánchez Ramírez. Proponentes: Nolberto Ortiz de la Cruz.

Participando en reunión de La Comisión Permanente de Obras Públicas y Comunicaciones.

La Comisión Permanente de Obras Públicas y Comunicaciones, presentó a estudio de la Comisión la iniciativa del proyecto de ley que designa con los nombres "Doctor Príamo A. Rodríguez Castillo" y "Monseñor Agripino Núñez Collado" las estaciones E 14 Pekín y E 16 Madre y Maestra, respectivamente, del monorriel de la provincia Santiago.

Continuando con los trabajos pendientes en la Comisión Permanente de Obras Públicas.

Continuando con los trabajos pendientes en la Comisión Permanente de Obras Públicas.

Una parte de los integrantes de la Comisión de Asuntos Hídricos #DiputadosRD tratando algunos temas de interés con el ing. Fellito Suberví, Director de la CAASD.

La Comisión Permanente de Recursos Hídricos, presidida por el diputado Willy Sánchez (@willysanchezg), continúa con el estudio de la iniciativa del proyecto de resolución que recomienda al presidente de la República instruir al ministro de Viviendas y Edificaciones a tomar una partida del presupuesto asignado a la institución bajo su dirección, para la construcción de un muelle turístico, pesquero y de embarque público, en el distrito municipal Las Lagunas de Nisibón, municipio de Higüey, provincia La Altagracia.

Continuando con los trabajos de la Comisión de Asuntos Hídricos.

Una parte de los integrantes de la Comisión Permanente de Ética.

En la Comisión Permanente de Asuntos Fronterizos.

La Comisión Permanente de Asuntos Fronterizos, presidida por el diputado Rafael Pérez, y del cual soy miembro nos reunimos para coordinar la agenda de trabajo de la Comisión para la Segunda Legislatura Ordinaria 2024.

Integrantes de la Comisión Permanente de Asuntos Fronterizos.

OTRAS COMISIONES

Participando en la Comisión Permanente de Contratos, presidida por el diputado Tobías Crespo continuando con la lectura del décimo grupo de contratos, conforme a los procedimientos establecidos para agilizar el conocimiento de iniciativas legislativas relativas a transferencia de inmuebles del Estado dominicano, en virtud de la Resolución No.00613, del 28 de noviembre de 2023.

La Comisión Permanente de Tecnología de la Información y Comunicación, presidida por el diputado, Vicente Sánchez (@vicentesh_), continúa con el estudio de la iniciativa del proyecto de Ley que modifica la Ley General de Telecomunicaciones No.153-98 y crea la nueva Ley General de la Tecnología de Información y Telecomunicaciones de la República Dominicana.

OTRAS COMISIONES

Participando en la Comisión Bicameral sobre la reforma de la Constitución, presidida por Pedro Catrain (@senadorpedrocatrain), senador y la diputada Olfanny Méndez (@olfannymendez1), vicepresidenta de la comisión, presentaron la iniciativa del proyecto de ley que modifica la reforma constitucional y, en consecuencia, ordena la reunión de la Asamblea Nacional Revisora Procedente del Poder Ejecutivo; dicha comisión contó con la presencia de alrededor de 60 legisladores.

La Comisión Especial de Contrataciones Públicas, presidida por el diputado Gregorio Domínguez junto al presidente Alfredo Pacheco continuó con el estudio de la iniciativa del proyecto de ley de Contrataciones Públicas. Proponente: Faride Raful.

OTRAS COMISIONES

La Comisión Permanente de Hacienda de la Cámara de Diputados se reunió con el ministro de Hacienda, para intercambiar pareceres sobre el proyecto de ley de Modernización Fiscal.

Con miras al proyecto de ley de Modernización Fiscal continuamos escuchando a sectores de la sociedad civil, esta vez a representantes de Philip Morris Dominicana y empresas cerveceras.

OTRAS COMISIONES

Comisión Permanente de Contratos en la Cámara de Diputados de la República Dominicana.

Participamos en la Comisión Permanente de Desarrollo Humano.

Participamos en la Comisión Permanente de Desarrollo Humano.

ACTIVIDADES

Guardia de Honor en memoria del exdiputado Manuel Díaz . quien fue un líder dedicado y servidor incansable de su comunidad y de su partido @pldenlinea. Durante sus 22 años de labor legislativa fue propulsor de iniciativas que favorecieron a toda su comunidad en la provincia que representaba, San Cristóbal. Despedimos a un gran ser humano y perdemos un gran legislador ¡Gracias por los años de servicio a la ciudadanía.

Junto al Presidente Abinader, el Ministro de Obras Públicas ing. Deligne Ascención y demás autoridades, inaugurando la carretera Comendador - Guaroa - Macasias Elías Piña.

Hoy acompañando al Presidente de la República Luis Abinader, junto al Ministro de Educación y Diputados de la zona en la inauguración de la Escuela Primaria Fray Ramón Pané, en los Jardines del Norte, Distrito Nacional, que benefician 1,530 estudiantes.

Hoy, en Guayabo participando en la inauguración moderno polideportivo, ubicado en el Centro Educativo Andrés Tolentino . Construida por el Instituto Nacional de Educación Física #INEFI. Beneficiará a atletas y comunitarios.

Participando en la inauguración de la panadería en el D.M de Sabana Larga, Elías Piña. Una obra financiada por el FONPER y un personal capacitado por INFOTEP.

Participamos en la inauguración de la Feria Agropecuaria en San Juan (AGROPESUR).

Ponencia y propuestas sobre un taller de emprendedurismo turístico en Elías Piña, proponente @promipymerd, Asistieron representaste de los diferentes territorios.

Participando en el primer Seminario: "Desarrollo Integral Fronterizo Sostenible, Económico y Social" con el propósito de fomentar el desarrollo en la franja fronteriza, retos, desafíos y la presentación de proyectos a favor de la región fronteriza.

Una oportunidad para fortalecer la cooperación entre los sectores públicos y privados, a través de la presentación de proyectos, que garanticen un futuro más próspero para los habitantes de los pueblos de la frontera.

Participando en el Parlamento y Prosperidad.

Encuentro en la UNPHU, dando a conocer los perfiles de desarrollo urbano de Bánica.

Participando en el Seminario sobre transporte masivo.

Con el interés de seguir apoyando a nuestra juventud, en Guayabo observando unos terrenos para un play escolar.

Hoy canalizamos una importante reunión con el Ministro de Educación Ángel Hernández. Acompañados de colegas Diputados, pudimos expresar las problemáticas que actualmente existen en el sistema educativo en la provincia de Elías Piña, como también los planteles escolares en proceso de construcción y remozamiento en los actuales.
Agradecemos al Ministro por sus atenciones. También estuvieron presentes Diputados de las provincias de La Vega, Puerto Plata, Azua, Barahona, Seibo, San Juan, Duarte, San Pedro de Macorís, La Romana, San Cristóbal , Hnas. Mirabal y Bahoruco.

Visitando la Empresa de Generación Hidroeléctrica Dominicana #EGEHID conociendo los proyectos que realizan para beneficios en las diferentes provincias del país.

Encuentro con los Ministros Ito Bisonó, Roberto Fulcar con representantes de la provincia de Elías Piña, buscando soluciones para la apertura del comercio binacional por los municipios de Bánica y Comendador.

Buscando soluciones viales para los diferentes territorios de la provincia de Elías Piña.

Agradable encuentro en visita de cortesía al Vice Ministro de Interior y Policía Carlos Manuel Ogando Bido.

Visitando al director ejecutivo de la Unidad Técnica Ejecutora de Proyectos de Desarrollo Agroforestal, Ing. Frank Alejandro Herasme Soto.
En la misma, tratamos diversos temas de interés para seguir ejecutando acciones en favor de los agricultores del proyecto agroforestal Hondo Valle que desde esta Unidad lleva a cabo.

En San Juan. Inauguración bulevar en honor Tony del Villar, mi gran amigo y alto dirigente político. Un nuevo espacio rindiéndole un homenaje por su invaluable aporte al desarrollo de la comunidad.

Acompañando a la ministra de la Mujer @MMujerRD en la jornada de sensibilización y orientación para que vivir sin violencia SEA POSIBLE.

Conmemorando el natalicio del padre de la patria Juan Pablo Duarte.

Hoy en la Ruta de los Derechos, en San Juan de la Maguana, elogiamos la iniciativa liderada por el defensor del pueblo, Pablo Ulloa, y su equipo, orientada a educar a los ciudadanos y en especial a los Jóvenes.

El nuevo diario entrevista a El diputado por la provincia Elías Piña, Luis Enrique Castillo Ogando, elogió la Ruta de los Derechos, iniciativa liderada por el defensor del pueblo, Pablo Ulloa, y su equipo, orientada a educar a los ciudadanos y en especial a los jóvenes.
"Esta iniciativa de Pablo y su equipo es muy importante porque hay que instruir a los ciudadanos y a los jóvenes para que vayan conociendo sus derechos y deberes, desde que están sexto curso de educación básica", destacó. Castillo Ogando también subrayó la relevancia de la reciente reforma constitucional, la número 40 en la historia del país, que incluye el artículo 278 y la modificación de cuatro artículos clave. Entre los cambios, mencionó la unificación de las elecciones para el año 2032 y la reducción de 20 diputados en 2028. Asimismo, se introdujo la figura del Procurador General Administrativo del Estado, una entidad política que reforzará el estado de derecho.

6to. Encuentro de generaciones de Elías Piña. Felicidades a los Organizadores.

Fiesta aniversaria de la UASD, hotel Crowne Plaza en Santo Domingo.

Juramentación del Consejo de Desarrollo de la Provincia de Elías Piña.

Entrega de certificación como miembro de la Secretaría Nacional de Cooperación y Asuntos Migratorios del PRM.

Coordinación regional en San Juan para las elecciones estudiantiles de la UASD.

Excelente compartir en la ciudad de Santiago con ex Diputados en mi condición de "Coordinador Nacional del proyecto Político Unificador (PPU).

Rueda de Prensa

El diputado del Partido Revolucionario Moderno por la provincia de Elías Piña, Luis Castillo Ogando, llamó este miércoles al director de Tránsito y Transporte Terrestre (Intrant), Milton Morrison a detener las cancelaciones masivas de dirigentes perremeístas.

"Justamente quiero conversar con Milton Morrison porque en la provincia de Elías Piña desvincularon 18 personas de la oficina del Intrant. Son dirigentes del PRM de primera línea y contribuyeron grandemente con el triunfo del presidente Luis Abinader y con los candidatos congresuales y municipales. Ellos estuvieron una destacada participación durante la campaña. Da pena que Milton Morrison había tomado esa medida desmedida. Le hacemos un llamado a Morrison para que tenga piedad a los dirigentes del PRM y para que lo reintégrese a sus labores a los que fueron cancelados de la oficina del Intrant en la provincia de Elías Piña.

Castillo advirtió además que los dirigentes del PRM no pueden ser desvinculados de la institución y está afectando el buen desenvolvimiento del PRM. Por otra parte, el legislador reveló que mediante una reunión que sostuvieron con el presidente de la República, Luis Abinader donde ordenó a los funcionarios tener piedad a los dirigentes del PRM.

Entrevista en el programa Despiertard13.

Entrevista en el programa Ecopoliticard, donde hablamos del trabajo que he venido realizando desde mi posición y diversos proyectos políticos e institucionales.

Participando en el programa Matinal del Grupo Telemicro.

GESTIÓN SOCIAL

CELEBRACIÓN DÍA DE LAS MADRES

En Juan Santiago también estamos celebrando el Día de las Madres. Muchas gracias por permitirnos estar cerca en una ocasión para celebrar a "Mamá".

CELEBRACIÓN DÍA DE LAS MADRES

La alegría que se siente es inmensa. En Hondo Valle celebrando el Día de las Madres, gracias por estar, por ser y por permitirnos acompañarlas en este día tan especial.

CELEBRACIÓN DÍA DE LAS MADRES

En Río Limpio, Sabana Larga y El Córbano de Pedro Santana. Celebrando el Día de las Madres, gracias por estar, por ser y por permitirnos acompañarlas en este día tan especial.

CELEBRACIÓN DÍA DE LAS MADRES

En Río Limpio, Sabana Larga y El Córbano de Pedro Santana. Celebrando el Día de las Madres, gracias por estar, por ser y por permitirnos acompañarlas en este día tan especial.

ENTREGA DE CANASTAS NAVIDEÑAS

Compartiendo un rico almuerzo navideño en Río Limpio.

ENTREGA DE CANASTAS NAVIDEÑAS

La navidad es tiempo de compartir.
En Bánica, almuerzo navideño junto a la regidora Leonora Oviedo.

APOYO AL DEPORTE

Triangular de soffball entre los municipios de E.P.

ENTREGA DE CANASTILLAS A EMBARAZADAS

Entrega de canastillas a embarazadas en diferentes lugares de nuestra provincia.

AGRADECIMIENTOS

Hoy, al cumplirse el primer año desde que asumí con honor el compromiso de representarlos en el Congreso Nacional, quiero expresarles mi más profundo agradecimiento por la confianza depositada en mí.

Ha sido un año de retos, aprendizaje y entrega constante, trabajando día a día por llevar la voz de nuestra provincia hasta donde deben escucharnos. Con orgullo puedo decir que he defendido nuestras necesidades, promovido iniciativas que impulsan el desarrollo fronterizo y he sido un puente firme entre nuestras comunidades y el Estado.

Agradezco a cada ciudadano, líder comunitario, joven, agricultor, comerciante y servidor público que ha contribuido con ideas, inquietudes y esfuerzos conjuntos. Gracias por acompañarme en este camino y por recordarme cada día que esta labor es de todos.

Mi compromiso con Elías Piña sigue más firme que nunca. Queda mucho por hacer, y pueden contar conmigo para seguir luchando por una provincia más justa, más fuerte y con más oportunidades para todos.

¡Gracias por permitirme servirles!

Con gratitud y respeto,

Ing. Luis E. Castillo Ogando

Diputado por la provincia Elías Piña