6CD

CÁMARA DE DIPUTADOS DE LA
REPÚBLICA DOMINICANA

División de Compras, Contrataciones y Suministros

RNC: 401007606

Orden de Compra

Suplidor	: SERVICIOS ELECTROMECANICOS RODRIGUEZ SANTOS SRL (SERTOS)
Rnc	: 130316422
Contacto	: JUAN SANTOS
Dirección	: C/1ERA. NO.6TA, HERRERA
Teléfono	: 809-473-8162 Fax : 809-473-8162
E-mail	: juan rodriguez.sertos@@gmail.com

No. Documento	**: OC-2025-9736**
Fecha de Emisión	: 14/11/2025
Concepto	: 01-COMPRA DE INVENTARIO - Suministro

Condición : Crédito	Días Límite de Pago :	Fecha de Entrega : //	Moneda : DOP - Pesos RD$

Producto	Descripción	Formato	Cantidad	Precio	Bruto	Descuento	Impuesto	Neto
3-162	PATINES DE CONTRAPESO	UND	4.00	7,500.00	30,000.00	0.00	5,400.00	35,400.00
29-1	SERVICIO A REQUERIMIENTO, SEGUN COTIZACION.	UND	1.00	16,000.00	16,000.00	0.00	2,880.00	18,880.00
29-1	GOMITAS DE ASCENSOR	UND	1.00	5,010.00	5,010.00	0.00	901.80	5,911.80
29-1	SUMINISTRO E INSTALACION DE CORREA PARA ASCENSOR	UND	1.00	15,255.00	15,255.00	0.00	2,745.90	18,000.90
3-162	TARJETA CONECTION PARA ASCENSOR	UND	1.00	45,000.00	45,000.00	0.00	8,100.00	53,100.00

CIENTO TREINTA Y UN MIL DOSCIENTOS NOVENTA Y DOS Y 70 / 100

Observaciones :

ASCENSOR #5 DE USO GENERAL.

Total Bruto	:	111,265.00
Descuento	:	0.00
Sub-Total	:	**111,265.00**
Impuesto	:	20,027.70
Total Neto		**131,292.70**

Preparado Por : ANSANCHEZ

CÁMARA DE DIPUTADOS * DPTO. DE COMPRAS Y CONTRATACIONES * REPÚBLICA DOMINICANA

Coordinador de Compras, Contrataciones y Suministros

Secretaría General Administrativa



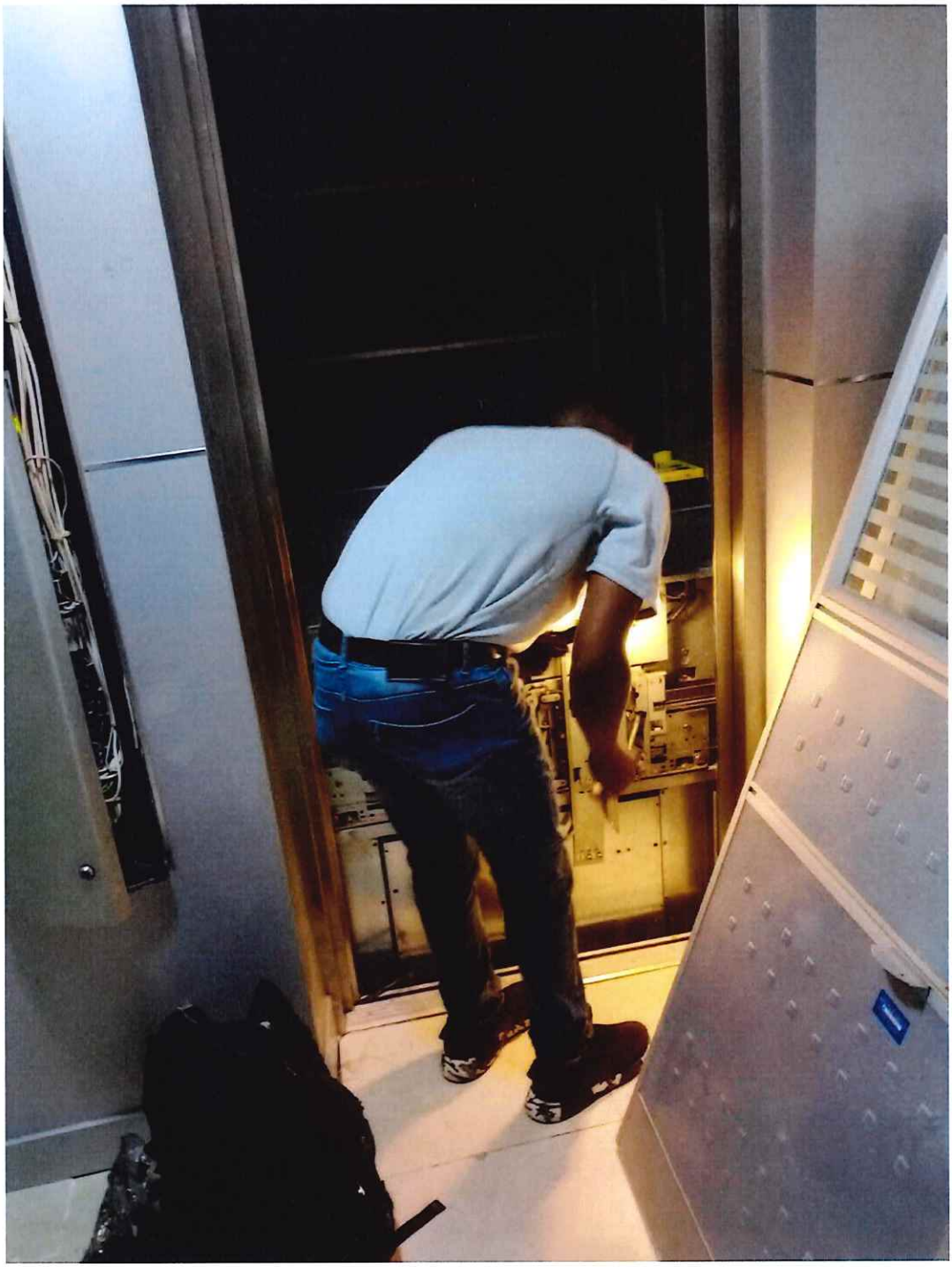

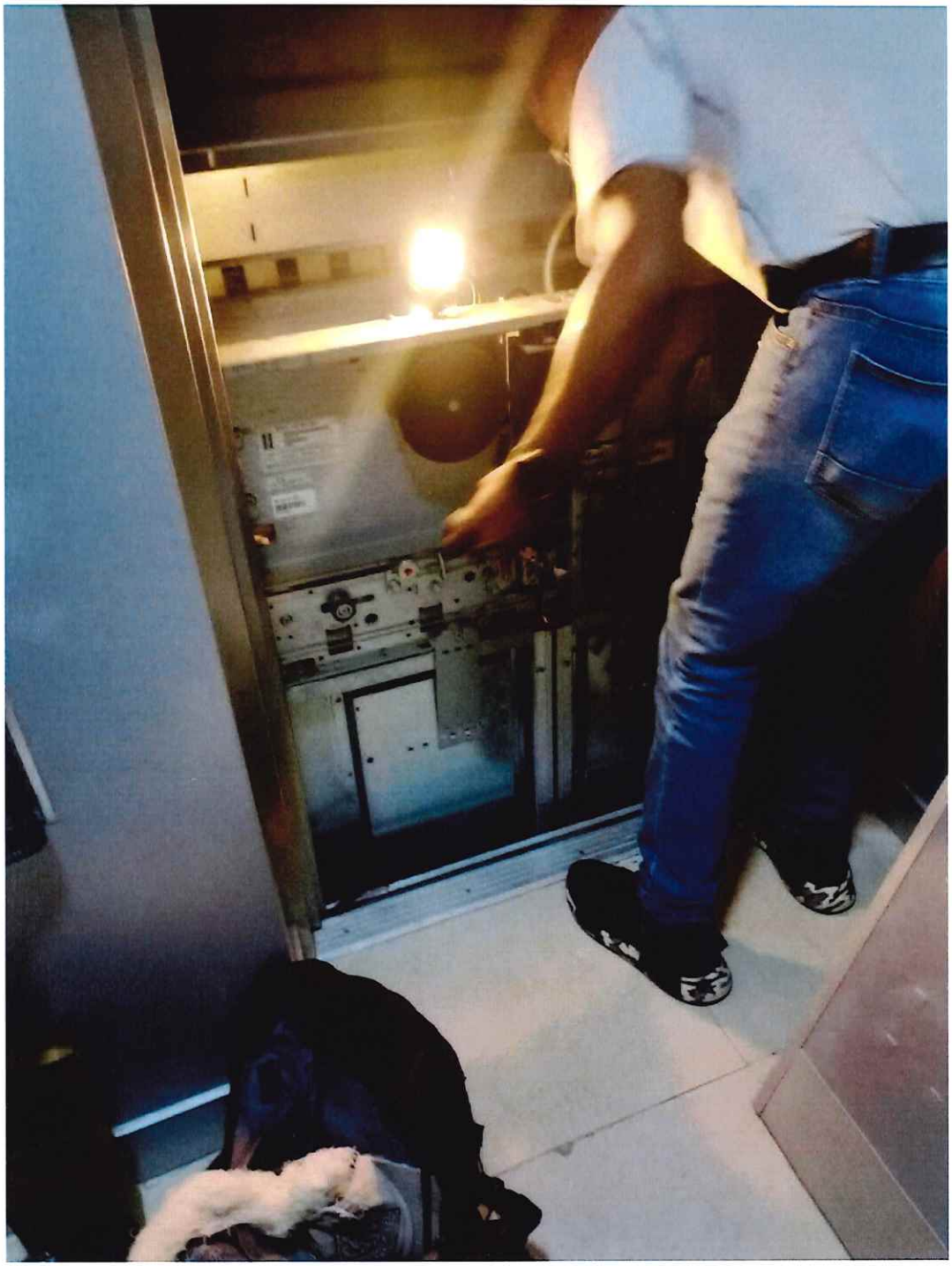

No.Expediente
CD-DAF-CD-00386-2025
No.Documento
ECO-202511-25

Segundo Período

Descripción de los Bienes Requeridos

Las características de los bienes objeto de la presente contratación se presenta a continuación:

Nombre del Producto: **SUMINISTRO E INSTALACION DE PATINES DE CONTRAPESO Y TARJETA.**

Descripción	U. Medida	Cantidad
PATINES DE CONTRAPESO	UND	4.00
SERVICIO A REQUERIMIENTO	UND	1.00
GOMITAS DE ASCENSOR	UND	1.00
SUMINISTRO E INSTALACION DE CORREA PARA ASCENSOR	UND	1.00
TARJETA CONECTION PARA ASCENSOR	UND	1.00

Información General

Datos Técnico/Físicos:

Norma de calidad:

Los interesados en retirar **las Especificaciones Técnicas/ Fichas Técnicas o Términos de Referencia,** deberán descargar desde la página web de la institución www.camaradediputados.gob.do o desde el portal de la DGCP www.comprasdominicana.gov.do a partir del día12/11/2025 .

Las propuestas seran recibidas el **12/11/2025** hasta **13/11/2025** Correo:**ansanchez@camaradediputados.gob.do** Contacto:809-535-2626 EX3139 **Aneudy Sanchez.**

ANSANCHEZ

No.Documento
SC-202511-581

Segundo Período
12/11/2025

CAMARA DE DIPUTADOS-FINANCIERA

Solicitud de Compra

Unidad Operativa de Compras y Contrataciones

No. Solicitud : SC-202511-581

Objeto de la Compra : SUMINISTRO E INSTALACION DE PATINES DE CONTRAPESO Y TARJETA.

Rubro : Transporte y Mantenimiento

Planificada : NO

Detalle de Items

Item	Código	Descripción	U. Medida	Cantidad	Precio	Total Neto
1	3-162	PATINES DE CONTRAPESO	UND	4.00	7,500.00	35,400.00
2	29-1	SERVICIO A REQUERIMIENTO	UND	1.00	16,000.00	18,880.00
3	3-162	GOMITAS DE ASCENSOR	UND	1.00	5,000.00	5,900.00
4	3-162	SUMINISTRO E INSTALACION DE CORREA PARA ASCENSOR	UND	1.00	15,250.00	17,995.00
5	3-162	TARJETA CONECTION PARA ASCENSOR	UND	1.00	45,000.00	53,100.00
					Total Neto	**131,275.00**

CAMARA DE DIPUTADOS
DPTO. DE COMPRAS Y CONTRATACIONES
REPÚBLICA DOMINICANA

Coordinador de Compras y Contrataciones

Preparado Por : ANSANCHEZ

CAMARA DE DIPUTADOS DE LA REPUBLICA DOMINICANA

Unidad de Servicios Generales

Santo Domingo, D.N.
7 de noviembre de 2025

CÁMARA DE DIPUTADOS
APROBADO
11 NOV 2025
SECRETARIA GENERAL ADMINISTRATIVA

AL : *Licenciado*
Alfredo Pacheco
Presidente de la Cámara de Diputados

...

VIA : *Licenciada*
Elvira Méndez Medina
Secretaria General Administrativa

ASUNTO : ***Solicitud compra de repuestos para el ascensor de uso general #5.***

ANEXO : ***Informe por el ing. Luís Núñez***

Después de un cordial saludo, tenemos a bien ***solicitar la compra de los repuestos citados en la cotización adjunta, dichas piezas muestran desgaste y roturas lo que afecta la estabilidad y buen desplazamiento del equipo.*** *Con el cambio de estas piezas garantizamos el buen y adecuado funcionamiento.*

Sin más al respecto, queda de usted,

Arq. Wandy Sánchez
Encargado de Edificación y Áreas Externas

WS/fm

Cámara de Diputados de la Republica Dominicana

07 de noviembre de 2025

Lic. Elvira Méndez Medina
Secretaria General Administrativa

Asunto: Solicitud

Muy cortésmente me dirijo a usted **para solicitarle que a través de la empresa que tiene el contrato de mantenimiento de los Ascensores sean reemplazados los repuestos detallados en la cotización anexa al ascensor #5 de uso general** ya que los mismos están llegando a su vida útil, para que el equipo siga operando de manera óptima.

Muy Atentamente,

Ing. Luis Núñez Rodríguez
Enc. De Climatización, SSGG